



BAIDA Engineering

LE SCEAU DE L'EXPERTISE

**Dossier
Technique**

**BAIDA
Engineering**

LE SCEAU DE L'EXPERTISE

Sommaire

I PRÉSENTATION

II DOMAINES D'ACTIVITÉS ET COMPÉTENCES

1. Etudes
2. Travaux

III ORGANIGRAMME

IV LISTE DU PERSONNEL CLÉ

V ENGAGEMENT ET PERSPECTIVES

VI INFORMATIONS GÉNÉRALES

VII DOCUMENTS ADMINISTRATIFS

1. Plan de localisation du siege
2. Registre de commerce
3. Déclaration fiscale d'existence
4. Caisse Nationale de Prévoyance Sociale
5. Contrat de bail

VIII QUELQUES TRAVAUX EN IMAGES



Notre savoir-faire

Prospection géophysique • Investigation environnementale • Réalisation de système d'approvisionnement en eau potable (HV, HVA, HU) • Fourniture et installation de pompe solaire immergée pour l'eau de boisson et de pompe solaire de surface pour l'irrigation agricole et les piscines • Environnement et Développement durable • Assainissement • BTP

Présentation

BAÏDA Engineering SARL, est une entreprise qui a pour cœur de métier l'accès à l'**eau**, la sauvegarde de l'**environnement** et le **développement durable**. Elle intervient également dans l'**import-export des équipements hydrauliques** (pompes solaires LORENTZ, ...etc.) et dans le domaine des **Bâtiments** et des **Travaux Publics**. Elle est composée d'un personnel hautement qualifié, expérimenté et apte à garantir un travail de qualité à coût raisonnable dans un délai convenu avec le client.

II Domaines d'activités et compétences

1. ÉTUDES

N°	DOMAINES D'ACTIVITÉS	DOMAINES DE COMPÉTENCES
1	PROSPECTION GÉOPHYSIQUE	Implantation de forages d'eau : Localisation des aquifères en milieu cristallin et en milieu sédimentaire puis identification des sites favorables à la réalisation de forages positifs.
		Investigations environnementales : Sondage et cartographie des couches géologiques souterraines à une profondeur d'investigation de 400 m ; Etude du niveau du socle ; Etudes des couches argileuses souterraines ; etc.
2	ALIMENTATION EN EAU POTABLE (AEP, HVA & HV)	Etudes et conseils des projets d'Alimentation En Eau Potable (AEP) : Conception et dimensionnement de réseau d'AEP ; Suivi et contrôle des travaux d'AEP, d'Hydraulique Villageoise Améliorée (HVA) et d'Hydraulique Urbaine (HU).
3	ASSAINISSEMENT	Etudes et conseils des projets d'Assainissement : Conception et dimensionnement de réseau d'assainissement, Suivi et Contrôle des travaux.
4	ENVIRONNEMENT ET DEVELOPPEMENT DURABLE	Evaluations Environnementales et Sociales
		Etude d'impact environnemental et Social
		Management environnemental (Certification ISO 14001)
		Développement durable : objectifs de développement durable, politiques publiques de développement durable, économie bleu, économie verte, économie circulaire, etc.
		Changement climatique : Inventaire de gaz à effet de serre, atténuation, adaptation au changement climatique, financements climatiques, etc.
5	BATIMENTS ET TRAVAUX PUBLICS	Etudes et conseils des projets de bâtiments et travaux publics : Conception, dimensionnement des ouvrages de génie civil, suivi et contrôle des travaux, etc.
6	GESTION DES DECHETS	Etudes et conseil des projets de gestion et la valorisation des déchets : Caractérisation des déchets, valorisation des déchets, marché des déchets, etc.

2. TRAVAUX

N°	DOMAINES D'ACTIVITÉS	DOMAINES DE COMPÉTENCES
1	ALIMENTATION EN EAU POTABLE (AEP)	Travaux de forage, d'Hydraulique Villageoise (HV), d'Hydraulique Villageoise Améliorée (HVA) et d'Hydraulique Urbaine (HU).
		Fourniture et installation de pompes solaires immergées et de pompes de surface LORENTZ.
2	ASSAINISSEMENT	Travaux de réalisation de réseau d'assainissement
3	BATIMENTS ET TRAVAUX PUBLICS	Travaux de génie civil
		Travaux des Voiries et réseaux divers (VRD)
4	AMENAGEMENT HYDRO-AGRICOLE	Irrigation Agricole (goutte à goutte) ou par canaux à ciel ouvert.
		Cultures hors sol.
5	IMPORT-EXPORT	Import-export des pompes solaires LORENTZ.
		Import-export d'autres équipements hydrauliques et d'appareils géophysiques

Le futur c'est aujourd'hui
BAÏDA Engineering



III Organigramme

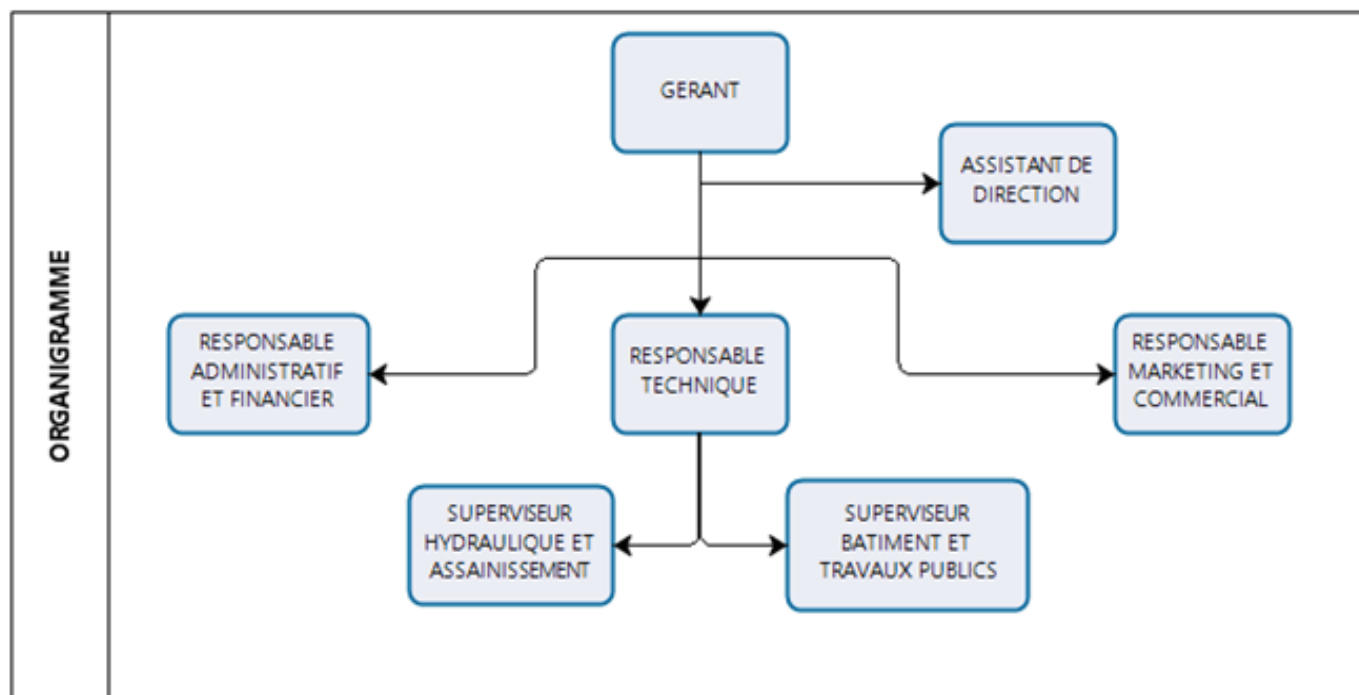

IV Liste du personnel clé

N°	NOM ET PRENOM	POSTE	QUALIFICATION	EXPERIENCE
1	BALLO Bi Héber Esaïe	Gérant	Master 2 Géosciences et Environnement	+ 9 ans
2	BALLO KAGNECHE	Responsable technique	Master 2 Eau 2IE	+ 10 ans
3	KOFFI HUBERT	Responsable Administratif et Financier	Master 2 Droit	+ 5 ans
4	LOLOU JACQUES	Responsable marketing commercial	Licence 3 Marketing	+ 4 ans
5	BALLO BI TOUVOLY	Assistant de direction	BAC série D	+ 1 ans
6	KOUADIO GASTON	Superviseur HA	BTS mine et géologie	+ 4 ans
7	OULAI CELESTIN	Superviseur BTP	BTS BTP	+ 12 ans

V Engagement et perspectives

Nous adoptons par défaut la méthode **PRINCE 2** comme méthode de gestion de nos projets. Aussi, nos perspectives à moyen et long terme sont la certification aux normes **ISO 37001 Anti-corruption**, **ISO 14001 Management environnemental**, **ISO 9001 Qualité** et **ISO 45 001 Sécurité au travail**. Par l'adoption de ces normes, nous envisageons nous inscrire résolument et activement dans la dynamique de **préservation de l'environnement**, du **développement durable** et dans la **lutte contre le changement climatique**.

Notre vision

**Un environnement sain
pour une vie saine**

BAÏDA Engineering

LE SCEAU DE L'EXPERTISE

VI Informations générales

RAISON SOCIALE : **BAÏDA Engineering**

CAPITAL SOCIAL : 1 000 000 FCFA

SIEGE SOCIAL : ABIDJAN - COCODY, Riviera 3 - COPRACI

FORME JURIDIQUE : **SOCIÉTÉ À RESPONSABILITÉ LIMITÉE (SARL)**

BOÎTE POSTALE : **04 BP 1774 ABIDJAN 04**

TÉL. FIXE : (00225) 27 23 59 61 99 / MOBILE : (00225) 07 08 45 57 63

EMAIL : **ballobih@yahoo.fr**

N° RCCM : **CI-ABJ-2020-B-17596**

N° DE COMPTE CONTRIBUABLE : **2054218-F**

N° CNPS : **378027**

La **qualité** de nos services
fait la **différence**

VII Documents administratifs

1. PLAN DE LOCALISATION DU SIÈGE

Direction Générale des Impôts
Direction du Cadastre

PLAN DE LOCALISATION n° 19848

REPUBLIQUE DE CÔTE D'IVOIRE
DÉPARTEMENT DE RIVIERA

COPRACI

AS

COPRIM

D F E

CONTRIBUABLE				
NOM OU RAISON SOCIAL	PROMOTEUR	NATURE OCCUPATION	NATURE ACTIVITE	NCC
BAJDA ENGINEERING SARL	BALLO BI HEBER ESAIE	LOGEMENT	TOURISME	20441 F

BIEN FONCIER								
SITUATION GEOGRAPHIQUE				REFERENCES CADASTRALES				
VILLE	COMMUNE	QUARTIER	LIEU-DIT	LOT	ILOT	SECTION	PARCELLE	COP
Akroas	COCODY	RIVIERA 1	COPRACI	23	001	03	11	
LOYER ANNUEL	PROPRIETAIRE		NAT	Droit lu par le Service du cadastre de Akroas				
0000/0000	OUATTARA PEDJENLIN		RIVIERA 1					
NCC:								

Service du Cadastre de Riviera

VII Documents administratifs

2. REGISTRE DE COMMERCE

M₀

DECLARATION DE CONSTITUTION DE PERSONNE MORALE
 ou D'OUVERTURE D'UN ETABLISSEMENT SECONDAIRE
 ou D'OUVERTURE d'une SUCCURSALE d'une personne morale ETRANGERE

CI-ABJ-2020-B-17596

RENSEIGNEMENTS RELATIFS A LA PERSONNE MORALE

1 DENOMINATION : BAIDA ENGINEERING SARL
 NOM COMMERCIAL : ENSEIGNE : SIGLE :

2 ADRESSE DU SIEGE : ABIDJAN COCODY RIVIERA 3, COPRACI 04 BP 1774 ABIDJAN 04

3 ADRESSE DE L'ETABLISSEMENT CREE : ABIDJAN COCODY RIVIERA 3, COPRACI 04 BP 1774 ABIDJAN 04
 FORME JURIDIQUE : SARL Uni-personnelle N° RCCM DU SIEGE : CI-ABJ-2020-B-17596

4 CAPITAL SOCIAL : 1000000 FCFA DONT NUMERAIRE : 1000000 DONT EN NATURE :

5 DUREE : 99 ans

RENSEIGNEMENTS RELATIFS A L'ACTIVITE ET AUX ETABLISSEMENTS

6 ACTIVITE : ACTIVITE PRINCIPALE : (préciser) : DE FAIRE LES ETUDES ET TRAVAUX DANS LES DOMAINES DE L'HYDRAULIQUE, BATIMENTS, TRAV
 7 Date de début : 17/12/2020 Nbre de salariés prévus : 0

8 PRINCIPAL ETABLISSEMENT OU SUCCURSALE

9 Adresse : ABIDJAN COCODY RIVIERA 3, COPRACI 04 BP 1774 ABIDJAN 04

10 Origine Création Achat Apport Prise en location gérance Autre (préciser) :

11

12

13 Prédécent exploitant : Nom : Prénoms :

14 ETABLISSEMENTS SECONDAIRES (autre que celui créé) Non Oui (préciser)
 Adresse :
 Activité :

ASSOCIES TENUS INDEFINIMENT ET PERSONNELLEMENT (*)

15 (*) La liste des renseignements relatifs à ces associés doit IMPERATIVEMENT figurer sur le formulaire complémentaire M0 bis annexé
 RENSEIGNEMENTS RELATIFS AUX ASSOCIÉS

NOM ET PRENOMS	DATE ET LIEU NAISS.	ADRESSE

RENSEIGNEMENTS RELATIFS AUX DIRIGEANTS (**)

16 (*) Coordonner les Gérants, Administrateurs ou Associés avant le premier d'engager la personne morale
 (**) Les renseignements ne pouvant figurer ci-dessous doivent IMPERATIVEMENT être reportés sur le formulaire complémentaire M0 bis annexé

NOM ET PRENOMS	DATE ET LIEU NAISS.	ADRESSE	FONCTION
BALLO BI HEDER ESSE	11/04/1962 BOUAKÉ	04 BP 1774 ABIDJAN 04	GERANT(S)

COMMISSAIRES AUX COMPTES

NOM ET PRENOMS	DATE LIEU NAISS.	ADRESSE	FONCTION

17 Le SOUSSIGNE (préciser si mandataire) BALLO Bi Heder Essé
 demande à ce que la présente constitue demande DEMANDE D'IMMATRICULATION au RCCM

La conformité de la déclaration avec les pièces justificatives produites en application de l'Acte
 Uniforme sur le Droit commercial général a été vérifiée par le Greffier en Chef soussigné qui a procédé
 à l'inscription le 18/12/2020, sous le NUMERO CI-ABJ-2020-B-17596

Maitre BAL Demyère
 Attaché des Greffes et Parquets
 Tribunal de Commerce Abidjan

Fait à Abidjan
 le 30/12/2020

VII Documents administratifs

3. DÉCLARATION FISCALE D'EXISTANCE (1)

MINISTÈRE AUPRÈS DU PREMIER MINISTRE
CHARGE DU BUDGET

REPUBLICQUE DE COTE D'IVOIRE
Union - Discipline - Travail

DIRECTION GENERALE
DES IMPOTS

SGED RIVIERA

CGI
COMPTABILISATION GÉNÉRALISÉE DES IMPÔTS

MODELE D 1020 - PRIMITIVE
Droits de recherche : 5 000 francs
(Loi n° 96-218 du 13 mars 1996)

CEPICI
CENTRE DE PROMOTION DES INVESTISSEMENTS EN CÔTE D'IVOIRE

DECLARATION FISCALE D'EXISTENCE

PERSONNES MORALES
Sociétés, associations et autres organism

A souscrire :
- avant le commencement des opérations (Art. 146 LPF)
Le défaut de déclaration est sanctionné par une amende de 100 000 francs

-1-3

VII Documents administratifs

3. DÉCLARATION FISCALE D'EXISTANCE (2)

A- IDENTIFICATION DU CONTRIBUABLE

Raison sociale : BAIDA ENGINEERING SARLTM
 Sigle : _____ Forme juridique (1) : SARL, Uni-personnelle
 Adresse postale : 04 BP 1774 ABIDJAN 04
 Téléphone n° : 23506199
 Fax n° : _____ Email : _____
 Registre de commerce n° : CI-ABJ-2020-B-17595
 délivré le : _____ par : *TCA/COPICE*

1. Indiquer obligatoirement un coordinateur des statuts de la société

B- LOCALISATION DU SIEGE SOCIAL

Ville : ABIDJAN Commune : COCODY
 Quartier : RIVERA 3, COPRACI Rue : _____
 Lot n° : 33 Plot : 2
 Réf cadastrale : _____
 - Section : _____ Parcelle : _____
 - TF N° : _____

C- AUTRES ETABLISSEMENTS

Nature	Nombre	Localité
Entrepôt		
Magasin		
Succursale (agence)		
Usine		
Boutique		
Autres (2)		

2. Préciser état complémentaire si nécessaire

D- ACTIVITES

Activité principale
 - Nature exacte : DÉ FAIRE LES ETUDES ET TRAVAUX DANS LES DOMAINES DE L'HYDRAULIQUE, BATIMENTS, TRAVAUX PUBLICS
 - Date de début : 17/12/2020
 Chiffre d'Affair 25 000 000

Autres activités
 - Nature exacte : _____
 - Date de début : _____

E- ACTIONNAIRES OU ASSOCIES ET REPARTITION DU CAPITAL SOCIAL

Capital social : 1 000 000

NOM ET PRENOM(S)	Adresse	Nationalité	Part dans le capita
KOUADIO EPSE BALLO AHOU		Ivoirienne	1 000 000 100

RESERVE A L'ADMINISTRATION

Code CDI : _____
 N° de compte contribuable : 21054278 F
 Code activité : BTP0703
 Régime d'imposition : RNI RSI IS
 Obligations fiscales : Patente Impôt BIC/BA Impôt SNC TVA TOB Taxe d'abatage ITS AIRSI TSE Impôts fondés Impôts synthétique IOR *2,4M* Autres (A préciser) *EBPP* Régimes particuliers
 Exonération totale *PAI*
 Période : *2016-27-12*
 Exonération partielle
 Période : _____
 Fondement de l'exonération : Code des Investissements Code minier Code pétrolier Régime franc Autres (A préciser)

Signer, prénommer, signer et cachet

 Chef du Service d'Assiette

DGI
 Adjoint au Chef de Service
 Guinet Unique DEPRICI

MISSA Koua
 Inspecteur des impôts

VII Documents administratifs

3. DÉCLARATION FISCALE D'EXISTANCE (3)

F- DIRIGEANT DU GERANT

Nom et Prénom(s) : **BALLO BI HEDER ESAIE** Qualité: GERANT(E)
 BP : 04 BP 1774 ABIDJAN 04 Tél: 08455783 Email :

G- AUTRES RENSEIGNEMENTS

a) Propriétaire du local professionnel :

Nom et Prénom(s) ou raison sociale : **OUATTARA PÉDIENLIN**
 N° de compte contribuable :
 Adresse postale : Email :
 Téléphone : Fax :
 Valeur locative : 1 200 000

1 - Produire contrat de bail

b) Suivi comptable

Cabinet comptable ou centre de gestion agréé :
 N° de compte contribuable :
 Adresse postale : Email :
 Tél : Fax :

c) Régimes particuliers (n)

Code des investissements Code pétrolier
 Code minier Régime franc
 Autres (A préciser)

1 - Produire document justificatif (agrément, contrat, etc.)

H- DROITS ACQUITTES

Nature	Montant	Références quittance	Nom, prénom(s), cachet et signature du Receveur
Croit de recherche *	0		

MISSA Koffi
Inspecteur des Impôts

I- VISA ET SIGNATURE

Déclaration certifiée sincère

A. Abidjan le 30/12/2020
 Nom du signataire : BALLO BI HEDER ESAIE
 Qualité du signataire : GERANT

Signature et cachet du contribua



VII Documents administratifs

4. CAISSE NATIONALE DE PRÉVOYANCE SOCIALE

	ENREGISTREMENT	Réf: en-02mnc-197
	FICHE DE NOTIFICATION	Version : 02
	D'IMMATRICULATION EMPLOYEUR	Page : 1 / 1

STRUCTURE CNPS : SERVICE CNPS AU GUICHET UNIQUE 01 BP 317 ABIDJAN 01 TEL: 20 25 21 00

Dénomination Sociale	Nom Commercial	Adresse Postale Déclarée	Agence de rattachement	Code Activité
BADA ENGINEERING	BADA ENGINEERING	04 BP 1774 ABIDJAN 04 CDEX	COCOOY	5

Nous vous notifions, par la présente, votre immatriculation à notre organisme en qualité d'employeur, à la date du: **18 Décembre 2020**.

Votre numéro CNSS est: **378027** (à rappeler lors de toutes vos relations avec la CNPS)

Date de début d'activité de l'Employeur: **18 Décembre 2020** de son salaire: **18 Décembre 2020**
Vos cotisations sociales sont dues depuis la date de début d'activité du premier salarié.

TAUX DES COTISATIONS APPLICABLE AU SALAIRE BRUT VERSE

Prestations Familiales (PF)	5 %	entièrement à la charge de l'employeur
Assurance Maternité (AM)	0,75 %	entièrement à la charge de l'employeur
Accident du Travail (AT/MP)	5 %	(selon le secteur d'activité) entièrement à la charge de l'employeur
Assurance Vieillesse 14% :	7,7 %	à la charge de l'employeur
	%	à la charge du salarié

BASE DE CALCUL DES COTISATIONS

Les cotisations sont calculées lors de chaque paye sur le SALAIRE BRUT TOTAL comprenant l'ensemble des gains et avantages perçus par chaque salarié.

Pour le calcul des cotisations, il existe un salaire plancher et un salaire plafond.

. Salaire plancher: 60 000 francs (SMIG)

. Salaire plafond

- Assurance Vieillesse: 1 647 315 francs

- AM-PF-AT/MP: 70 000 francs

La fraction de salaire mensuel dépassant ces plafonds n'est donc pas prise en compte pour le calcul d

ECHEANCE DES COTISATIONS

Echéance Trimestrielle: effectif de 1 à 19 salariés;

Echéance mensuelle: effectif de 20 salariés et plus;

Le période de paiement s'effectue au plus tard le 15 du mois suivant le mois ou le trimestre.

Tout versement parvenant à la Caisse Nationale de Prévoyance Sociale après cette date est frappé d'une majoration de 0,5 pour mille par jour de retard.

CONDITIONS DE VERSEMENT DES COTISATIONS

La déclaration de cotisations se fait sur l'imprimé intitulé "appel de cotisations". Une fois renseigné,

l'appel de cotisations est déposé à l'agence de rattachement accompagné du titre de paiement (chèque); le paiement peut se faire également par virement bancaire ou par dépôt agréé

RESPONSABILITE DU VERSEMENT

"L'employeur est responsable du règlement de l'ensemble des cotisations dues au titre du personnel de son entreprise." (ART 21 CFS)

le salarié ne peut pas s'opposer à la retenue de sa part sur son salaire lors de chaque paye.

DECLARATION INDIVIDUELLE DE SALAIRES ANNUELS (DISSA)

Vous devez produire le DISSA de l'exercice écoulé au plus tard le 31 mars de l'année suivante.

Pour faciliter la production de la DISSA, un programme informatique dénommé "e-Diss" est mis à votre disposition. Il est disponible et/ou téléchargeable sur le portail CNPS et dans toutes les ag

TRÈS IMPORTANT:

Vous êtes tenus d'informer la CNPS de tout changement intervenu au sein de votre entreprise (activité, adresse, raison sociale, gérant, propriétaire, effectif, etc...)

Abidjan, le 21 Décembre 2020

LE RESPONSABLE



KOUA N' SIENI



VII Documents administratifs

5. CONTRAT DE BAIL (1)

La photocopie et la reproduction sont interdites



BAIL À USAGE PROFESSIONNEL

ENTRE

PROPRIÉTAIRE-BAILLEUR : OUATTARA PEDIENLIN
Référence identité (CNI - RC) N° C0032.5794.17 établie le 26/08/2009
Domicile à COCODY RIVIERA 3, COPRACI, LOT 33 Cel: 0794.04.24
Email :
Compte contribuable n°

Dénoté au cours du présent acte « **LE BAILLEUR** ». D'une part

ET

LOCATAIRE (ou dénomination) : BAIDA Engineering Sarl représentée par son gérant : BALLO Bi Héber Essia
Référence identité (CNI - RC) N° PASSEPORT N. 18 AX 25 932 établie le 08/08/2019
Domicile ou Siège Social : Cocody, Riviera 3, COPRACI, LOT 33, ILUT 205
Registre de Commerce N° :
Cel: + 225 08 65 57 43 Tél. Bureau :
Email :

Dénoté au cours du présent acte « **LE PRENEUR** ». D'autre part

LESQUELS ont convenu et arrêté le contrat de bail qui suit :

BAIL

Le BAILLEUR donne en location à USAGE PROFESSIONNEL, BAIL régi par les articles 101 à 134 du Traité de l'OHADA, relatif au Droit Commercial Général pour la durée, sous les conditions et moyennant le prix ci-après indiqués au PRENEUR qui accepte, les biens et droits immobiliers dont la désignation suit :

DÉSIGNATION

Appartement de deux pièces

Le PRENEUR déclare connaître parfaitement le bien loué pour l'avoir vu et visité en vue du présent bail.

ÉTAT DES LIEUX

Le PRENEUR prendra les lieux loués dans l'état où ils se trouveront lors de l'entrée en jouissance et à l'expiration du bail, il veillera à la remise des lieux dans leur état primitif (agencement, enduit peinture intérieure, etc.) sauf si le BAILLEUR en a décidé autrement.

VII Documents administratifs

5. CONTRAT DE BAIL (2)

ARTICLE 22 – REMISE DES CLÉS. Si le bail venait à prendre fin, le PRENEUR devrait remettre au BAILLEUR les clés des locaux. En cas où, par négligence du PRENEUR, le BAILLEUR n'a pu mettre en location ou laisser visiter les locaux, il aura le droit de faire la location à un nouveau locataire ou même en reprendre la libre disposition, à l'expiration de la location, à hauteur d'une indemnité égale à trois (3) mois de loyer, sans préjudice de tous dommages et intérêts.

ARTICLE 23 – COPROPRIÉTÉ OU RÉGIME ASSIMILÉ. Dans le cas où le bien loué se trouverait en copropriété ou dans un régime assimilé en vertu de la loi relative aux parties communes ou de l'usage d'espaces, de services ou d'équipements communs, le BAILLEUR et le PRENEUR conviennent que les charges ou les cotisations afférentes à ces parties communes seront payées directement par le locataire.

PRENEUR (locataire) OUI BAILLEUR (propriétaire) OUI

En vertu de l'article 403 de ladite loi, en son titre portant sur la copropriété, le BAILLEUR dont le bien est soumis au régime de la copropriété régi par les articles 379 à 407, autorise, en vertu du présent bail, le locataire à prélever sur le loyer, le montant des cotisations ou charges en vue de le verser directement au syndic contre reçu délivré au nom du BAILLEUR. En recevant le paiement du loyer, des cotisations ou charges, le BAILLEUR s'oblige à délivrer au locataire, une quittance pour la totalité du loyer. Par ces paiements, les parties se dégagent réciproquement de toutes responsabilités l'une envers l'autre.

ARTICLE 24 – CLAUSE RESOLUTOIRE. A défaut de paiement d'un seul terme de loyer ou d'inexécution de l'une des clauses du présent bail, celui-ci sera résilié de plein droit, si bon semble au BAILLEUR, un (1) mois après un commandement de payer ou de remplir les conditions en souffrance, par acte d'huissier, et demeuré sans effet.

Les taxes, frais et honoraires engagés à cet effet seront supportés par le locataire qui s'y oblige.

TITRE III : ENREGISTREMENT ET REGLEMENT DES LITIGES

ARTICLE 25 – ENREGISTREMENT. L'enregistrement du présent bail est requis pour deux (2) années aux frais du PRENEUR.

Le paiement des droits d'enregistrement des présentes est effectué par le locataire sur un formulaire de déclaration de la commune de Bingerville, en vertu de la loi relative aux parties communes, et il s'opérera sur un formulaire portant sur le montant des cotisations ou charges, communiqué par le BAILLEUR.

ARTICLE 26 – ÉLECTION DE DOMICILE ET ATTRIBUTION DE JURIDICTION. En vertu de l'exécution des présentes et de leurs suites, les parties font élection de domicile et de juridiction au domicile ou siège social indiqué au début des présentes.

En outre, toutes les contestations qui pourraient être soulevées pendant la durée du bail, pourront être soumises à l'arbitrage de tout organisme qualifié à cette fin et toutes les parties s'obligent à soumettre à la juridiction compétente de la situation des lieux loués.

Fait à Abidjan le 07 Décembre 2020

En 2 exemplaires originaux

LE BAILLEUR **LE PRENEUR**

CONTACTE
DOROTHÉE YAPO épouse YAPO
Conseiller Municipal
Officier d'Etat Civil par Délégation
Commune de Bingerville

LE MAIRE

ENREGISTREMENT
ENREGISTREMENT AU CEPICI
Le 17/12/2020
REGISTRE S.S.P. VOL. 110 Bord 10
N° 110 Bord 10
REÇU
Sixante mille
Service de l'Enregistrement

TAXE MUNICIPALE
COMMUNE DE BINGERVILLE
N° 500
FRAIS

TAXE MUNICIPALE
COMMUNE DE BINGERVILLE
N° 500
FRAIS

VII Quelques travaux en images

ADDUCTION EN EAU POTABLE (1)



Pose de pièces de raccordement/AEP
Diebougou Burkina Faso/2012-2013



Construction de borne fontaine/AEP
Diebougou Burkina Faso/2012-2013



Essai de pression/AEP
Diebougou Burkina Faso/2012-2013



Implantation d'un château d'eau de 150m³/AEP
Solenzo Burkina Faso/2013-2015



Cuve et poteaux d'un château d'eau de 150m³/AEP
Solenzo Burkina Faso/2013-2015



Semelles d'un château d'eau de 150m³/AEP
Solenzo Burkina Faso/2013-2015



Pièces de raccordement /PAEP
Bamako-Kabala/ Mali/2018-2021



Regard /PAEP
Bamako-Kabala/ Mali/2018-2021



Refection de bitumes /PAEP
Bamako-Kabala/ Mali/2018-2021

Une équipe de professionnels au service des communautés !

VII Quelques travaux en images

ADDUCTION EN EAU POTABLE (2)



Pose de canalisation en FD DN300/PAEP
Bamako-Kabala/ Mali/2018-2021



Operation de desinfection/PAEP
Bamako-Kabala/ Mali/2018-2021



Poteau d'incendie /PAEP
Bamako-Kabala/ Mali/2018-2021



Ferraillage d'un château de 500m³ /PAEP
Bamako-Kabala/ Mali/2018-2021



Radier de reservoir 2x5000m³/PAEP
Bamako-Kabala/ Mali/2018-2021



Pièces de raccordement /PAEP
Bamako-Kabala/ Mali/2018-2021



Pose de manchette inox reservoir 4500m³/PAEP
Bamako-Kabala/ Mali/2018-2021



Raccordement FD DN 600, 700 et 1000/PAEP
Bamako-Kabala/ Mali/2018-2021



Stockage de conduites FD DN 600, 700 et 1000/PAEP
Bamako-Kabala/ Mali/2018-2021

VII Quelques travaux en images

EQUIPEMENTS GÉOPHYSIQUES



FORAGE



“ Mieux vaut prendre le changement par la main avant qu’il ne nous prenne „ par la gorge.

Winston CHURCHILL

Forage / Ahougnanfoutou / Mercredi 11 Août 2010

VII Quelques travaux en images

SYSTÈME DE POMPAGE SOLAIRE



Coffret



PV Disconnect



Pompe immergée LORENTZ



Panneaux solaires



Tête de forage

“ Le développement durable et le changement climatique sont les deux côtés de la même pièce. ” **BAN KI-MOON**

BAÏDA Engineering

LE SCEAU DE L'EXPERTISE



BAÏDA Engineering

LE SCEAU DE L'EXPERTISE

☎ Tél.: (00225) 27 23 59 61 99
Mob.: (00225) 07 08 45 57 63

📍 Abidjan - Cocody
Riviera III, COPRACI

✉ ballobih@yahoo.fr